

Dátum: Árjábanlat kérő:

<u>Beépítés helye:</u>		<u>Mennyiség:</u>	
<u>Local:</u>		<u>Quantity:</u>	
<u>Használat helye:</u> <i>Place of use:</i> Kereskedelmi központ <input type="checkbox"/> Department store		<u>Használat:</u> magán <input type="checkbox"/> <i>Use:</i> private (bevásárló központ, üzlet, magán épület, stb.) (shopping center, shop, private building, etc.)	<u>tömegközlekedési</u> <input type="checkbox"/> <i>Public</i> (állomás, metro, reptér, stb.) (station, underground, airport)
állomás <input type="checkbox"/> <i>station</i>	más..... <i>other</i>		
<u>Elhelyezkedés:</u> <i>Localisation:</i>	beltéri <input type="checkbox"/> <i>indoor</i>	kültéri fedéssel <input type="checkbox"/> <i>outdoor with cover</i>	kültéri fedés nélkül <input type="checkbox"/> <i>outdoor without cover</i>
<u>Üzem:</u>	folyamatos <input type="checkbox"/> <i>continuous</i>	szakaszos <input type="checkbox"/> <i>Not continuous</i>	<u>Indítás/ Starting by:</u> fotocella <input type="checkbox"/> belépő lemez <input type="checkbox"/> más..... <i>photocell pallet other</i>
<u>Üzem idő:</u>	óra/ nap <i>hours / day</i>	x	nap/ hét <i>days / week</i>
<u>Méret (mm): / Dimensions (mm):</u>	<u>Lépcsőfok szélesség:</u> / <i>Step width (mm):</i>		
magasság (hossz mozgójárda esetében 0°-6°) : H/L <i>escalators / conveyors height/Lenght</i>	mozgólépcső <i>escalators:</i> 600 <input type="checkbox"/> 800 <input type="checkbox"/> 1000 <input type="checkbox"/>		
	mozgójárda <i>conveyors:</i> 800 <input type="checkbox"/> 1000 <input type="checkbox"/> 1400 <input type="checkbox"/>		
<u>Emelkedési szög:</u> <i>Escalators' inclination (angle):</i> 30° <input type="checkbox"/> 35° <input type="checkbox"/>	<u>Mozgójárda emelkedési szög</u> <i>Conveyors inclination (angle):</i> 0-6° <input type="checkbox"/> 10° <input type="checkbox"/> 11° <input type="checkbox"/> 12° <input type="checkbox"/>		<u>Vízszintes lépcsőelemek száma:</u> <i>Nr. horizontal steps/Pallets</i> 2 <input type="checkbox"/> 3 <input type="checkbox"/> 4 <input type="checkbox"/>
<u>Megj.:35°-nál max 6000 mm magasság</u> <i>For 35° max height 6000 mm</i>			Fent <input type="checkbox"/> Lent <input type="checkbox"/> Fent és lent <input type="checkbox"/> <i>Top Bottom Top & Bottom</i>
<u>Felosztás:</u> ha a szállítási feltételek engedik, a mozgólépcső szállítandó: <i>Division: if in compliance with the transport possibilities, the escalator has to be delivered in:</i> egy darabban <input type="checkbox"/> két darabban <input type="checkbox"/> darabban <i>one piece two pieces n.....pieces</i>			
<u>Balusztrád kivitele / Balustrade characteristics:</u> biztonsági üveg <input type="checkbox"/> rozsdamentes acél <input type="checkbox"/> más <i>safety glass stainless steel other.....</i>			
<u>Külső fedő burkolat kivitele / Frame external covering:</u> nincs <input type="checkbox"/> szinterezett acél <input type="checkbox"/> rozsdamentes acél <input type="checkbox"/> más <i>without steelpainted in antirust stainless steel other.....</i>			
<u>Egyéb megjegyzések / Special Request</u>			
<u>Note</u>			

Megj.: Amennyiben már van akna terv, kérem, töltsse ki a B adatlapot is

Note: If there is a shaft project, please, fill form B

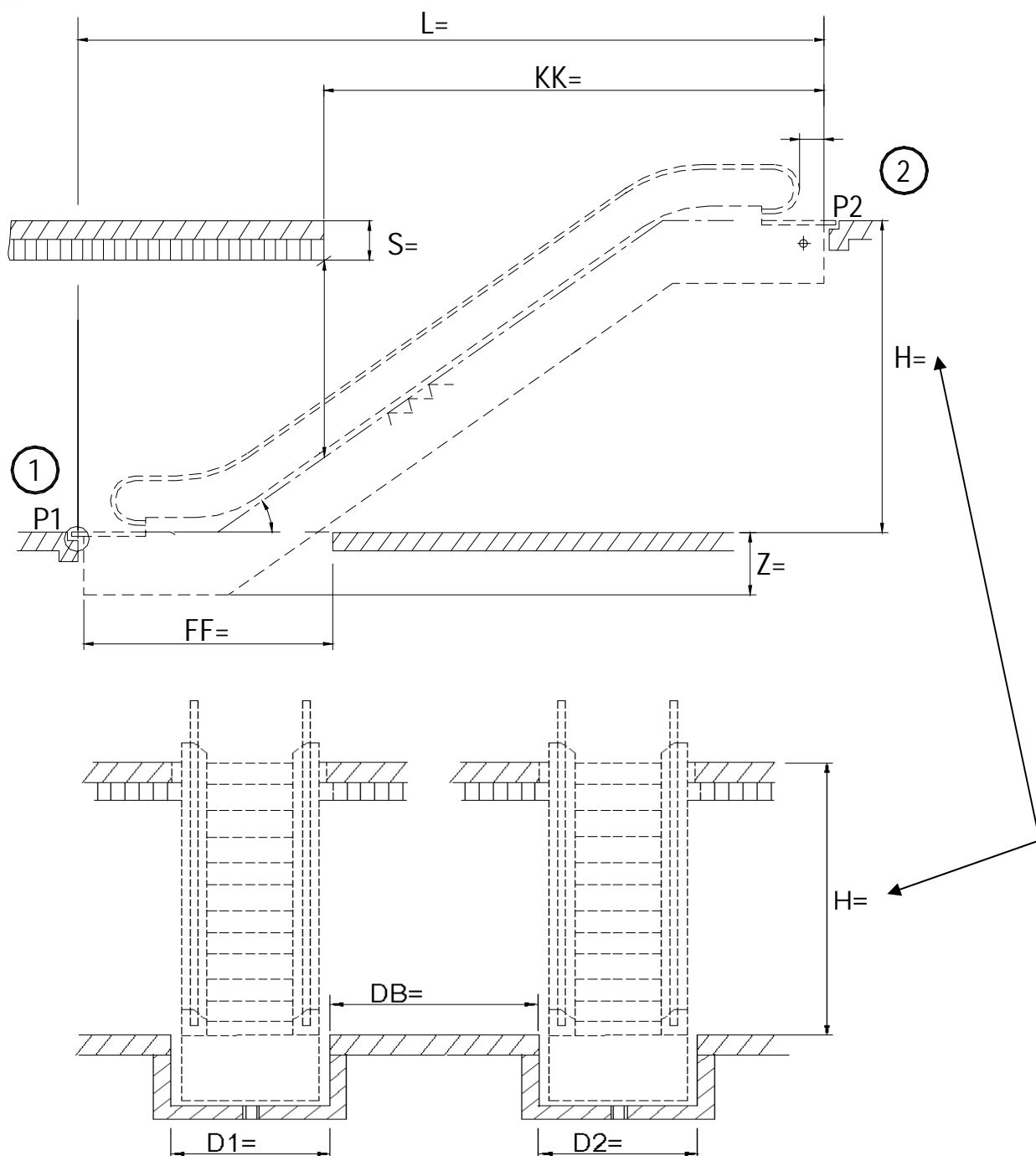

Kérem csatolja a végleges terveket az 1-es és 2-es területről (belépő / kilépő) beleértve a végleges, létező akadályokat és a vonatkozó távolságot a P1 és P2 pont között. Írja le az akna méreteit és a végleges távolságot a rámpák között, amennyiben a mozgólépcsők egymás mellett lesznek. Minden méretet kérünk milliméterben megadni.

Attach the eventual drawing of areas 1 and 2 (entrance / exit) including eventual existing obstacles and the relative distance from points P1 and P2. Write the dimensions of the available shafts and the eventual distance between the ramps if the escalators are placed side by side. All the dimensions must be indicated in millimeters.

Dátum / Date: Alíírás / Signature:.....